

liiklusmärk

liiklusmärk

muho puu

— 3 tk

lisatavvel

- 3 wk

parkimine keelatud – 9 tk

olemasolevad

Inklusivmargin

— 91 —

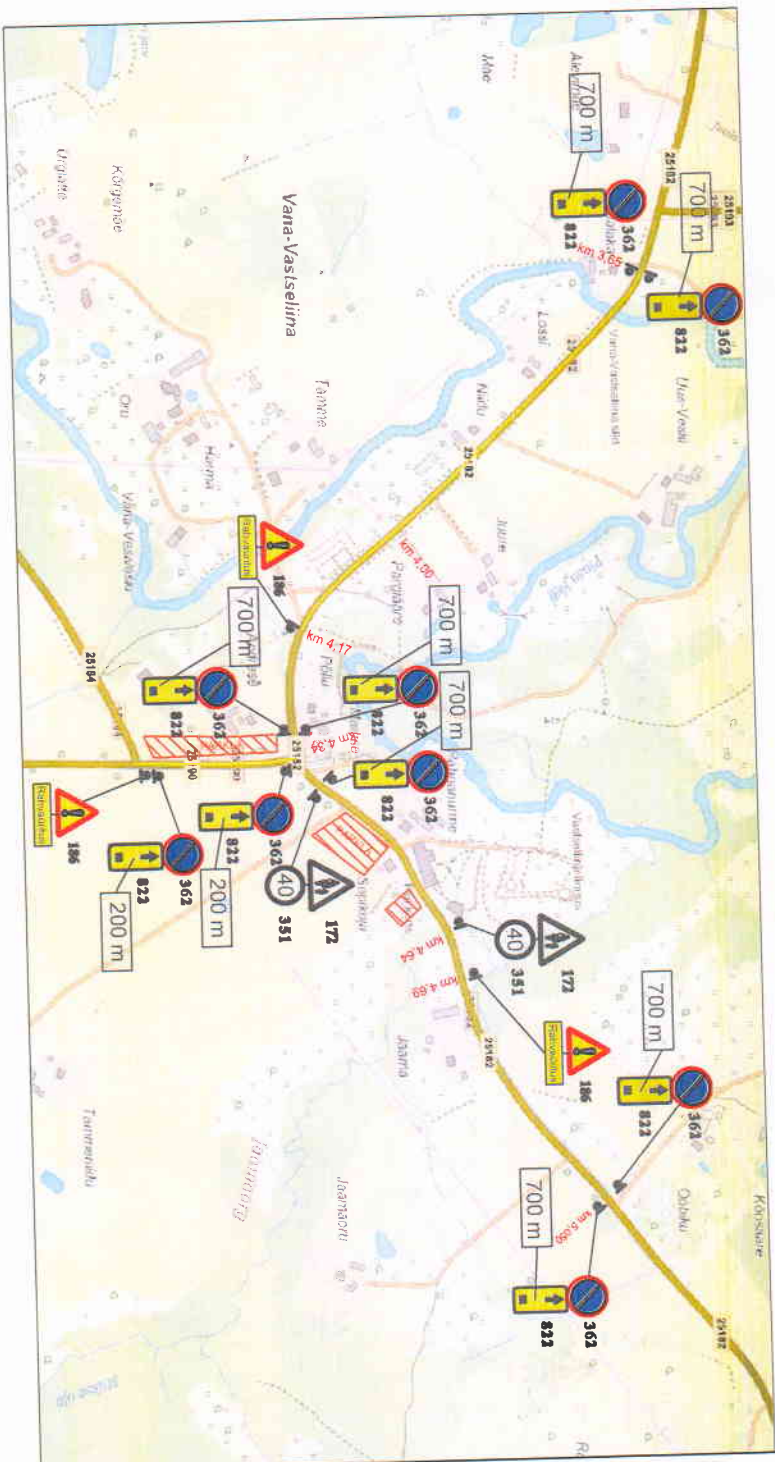

Liiklusemärgid paigaldatakse vastavalt Eesti Standardi EVS 613:2001/A:2008 nõuetele.

Tee kõrvale pandud märgi alaserva kõrgus sõidutee katteest on 1,5...2,2m, asulas 2,0-4,0m, teisaldataval alusel vähemalt 0,6m.

Tee kõrvale pandud märgi kaugus sõidutee äärest, teepeenra olemasolul peenra välisäärest - 0,5-2,0m

CRITIQUE

VANA-VASTSELINAS

26. Juni 1950

KUTSETUNNISTUS NR 129219

Isikukood 35411136511

E-post:

ahivoitka@gmail.com

Tel 53408132

Liikluskorralduse skeem ürituse ajal

rigimanteel 25182

Vastseliina-Meremäe-Kliima km 3,65 - 5,05

Tellijä:	Vastaselina Püskopilinnus SA
----------	------------------------------

Insurers

04.20.25

A. Voika
CADproj.

1	2	3	4	5	6	7	8	9	10	11	12	13	14	15	16	17	18	19	20	21	22	23	24	25	26	27	28	29	30	31	32	33	34	35	36	37	38	39	40	41	42	43	44	45	46	47	48	49	50	51	52	53	54	55	56	57	58	59	60	61	62	63	64	65	66	67	68	69	70	71	72	73	74	75	76	77	78	79	80	81	82	83	84	85	86	87	88	89	90	91	92	93	94	95	96	97	98	99	100
---	---	---	---	---	---	---	---	---	----	----	----	----	----	----	----	----	----	----	----	----	----	----	----	----	----	----	----	----	----	----	----	----	----	----	----	----	----	----	----	----	----	----	----	----	----	----	----	----	----	----	----	----	----	----	----	----	----	----	----	----	----	----	----	----	----	----	----	----	----	----	----	----	----	----	----	----	----	----	----	----	----	----	----	----	----	----	----	----	----	----	----	----	----	----	----	----	----	----	-----

Kontrolle



Conduct

III

Student

